

・令和6年度障害福祉サービス費等報酬改定 ・処遇改善加算実績報告

まであと少し！準備はできていますか？

☆令和6年4月サービス分から報酬改定による審査基準の見直し等が行われます。
地域区分や加算等を誤ると、請求が全件返戻となり、給付費が0円になる恐れがあります。

☆また、処遇改善加算実績報告について、「福祉・介護職員処遇改善加算等総額のお知らせ」
を紛失等の場合は、期限までに報告できない恐れがあります。

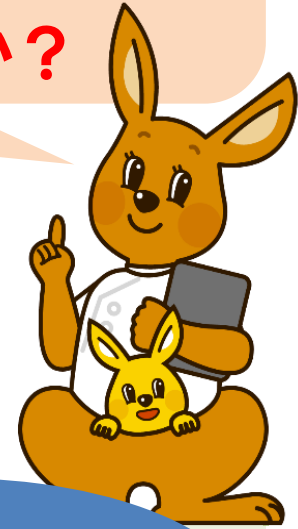

事業所向けインターネット情報公開支援サービス

Oh!Shienを活用しよう！

Oh!Shienでは、このような機能を使っただけです！

★返戻になる前に確認できる **エラー・警告がわかる！**

★請求にエラー・警告があった…そんなときでも大丈夫 **請求の差し替え可能！**

★さらにうれしい **過去2年間の請求履歴や通知文書等が確認できる！**

【ご利用は**無料**】
詳細は次ページへ！

「Oh!Shien」操作画面イメージ

※詳細な操作方法や項目説明等については、本会HP「導入・操作マニュアル」をご覧ください。

①「請求状況」画面



最終削除受付可能日:2020/06/15 16:00:00 次回更新予定日時:2020/07/01 16:00:00

請求状況 画面説明

ファイル	令和02年												次年へ>	給付費支払額
	1月	2月	3月	4月	5月	6月	7月	8月	9月	10月	11月	12月		金額未確定
件数	3	3	3	3	0	3	0	0	0	0	0	0		

受付年月:令和02年06月

項番	支店番号	様式	サービス提供年月	明細件数	エラー件数	警告(重度)件数	警告(軽度)件数	取込エラー有無	削除状態	削除日時	詳細
0001		K11:障害児施設給付費情報	令和02年04月	19	3	0	16	無し	--	--	詳細
0002			令和02年05月	20	20	0	1	無し	--	--	
0003	279992202	K41:利用者負担上限額管理結果情報	令和02年04月	2	0	0	0	無し	--	--	詳細
0004			令和02年05月	2	0	0	0	無し	--	--	
0005		K61:サービス提供実績記録票情報	令和02年04月	19	2	0	0	無し	--	--	詳細
0006			令和02年05月	20	2	0	0	無し	--	--	

受給者ごとにエラー・警告の内容確認ができます。
【見方】

- ①※警告
 - ②▲警告(重度)
 - ③★警告(エラー移行対象)
 - ④返戻(エラー)
- (印が無いものは返戻(エラー))

項番	媒体区分	処理区分	サービス提供年月	市町村番号	受給者番号	給付費支払額	様式	レコード種別	様式種別番号	選別区分	備考	エラー	エラー内容
0001	伝	支						J131	--	無し		EG26	▲資格:請求情報の利用者負担上限月額が受給者台帳の「利用者負担上限月額」と一致していません
0002	伝	支						J131	--	無し		EG98	※資格:受給者台帳の「障害支援区分」の期間が有効期間外です
0003	伝	支						J131	--	無し	明細サービスコード:331141	EE31	★受付:明細情報の「サービスコード」に該当する「サービス種類」が日致情報に存在していません
0004	伝	支		E30.01	*****3883	--	J11	J131	--	無し	明細サービスコード:331141	EG13	資格:受給者台帳にサービス提供年月時点で有効な受給者の支給決定情報が登録されていません
0005	伝	支						J131	--	無し	明細サービスコード:335620	EG13	資格:受給者台帳にサービス提供年月時点で有効な受給者の支給決定情報が登録されていません
0006	伝	支						J131	--	無し	明細サービスコード:336720	EG13	資格:受給者台帳にサービス提供年月時点で有効な受給者の支給決定情報が登録されていません
0007	伝	支						J131	--	無し	集計サービス種類コード:33	EG71	※資格:受給者台帳の特定障害者特別給付費対象者の支給決定が有効期間外のため、特定障害者特別給付費は算定できません

10日までに送信した請求情報について、請求期間締め切り後翌営業日14時30分ごろから、一次審査の状況(エラーor警告or正常)が確認できます。

また、差し替え期間中(※)であれば、当月10日までに送信した請求情報の削除申請を行うことができます。(※)差し替え期間:差し替え期間:請求締切日の翌営業日14時30分ごろ~3営業日目16時

※ 差し替え期間中の削除申請は、「Oh!Shien」でのみ行うことができます。

「電子請求受付システム」では行うことができませんのでご注意ください。

「Oh!Shien」操作画面イメージ ※詳細な操作方法や項目説明等については、本会HP「導入・操作マニュアル」をご覧ください。

②「確定情報」画面



大阪府国民健康保険団体連合会
確定情報システム

毎月、月初に更新します。

機能名称	最終データ更新日
請求履歴	2023/12/04 16:02:26
支払決定額通知書	2023/12/04 16:02:26
支払決定額内訳書	2023/12/04 16:02:26
支払明細書 (合計書)	2023/02/01 16:10:15
返戻等一覧表	2023/12/04 16:02:26
返戻等一覧表	2023/12/04 16:02:26
返戻等一覧表	2023/12/04 16:02:26
返戻等一覧表	2023/12/01 15:22:08
返戻等一覧表	2023/12/01 15:22:08
返戻等一覧表	2023/12/04 16:02:26
返戻等一覧表	2023/12/04 16:02:26

「支払決定額通知書」や「処遇改善加算等総額のお知らせ」等の通知文書が閲覧できます！

エラーのコード・内容がより詳細にわかります！

請求情報

判定レベル	レコード種別	チェック区分	項目	項目名	項目値	エラーコード	エラー内容
3.エラー	000009	1.受付	請求明細書	01.基本	地域区分コード	02.2級地	E320 受付(「地域区分」が事業所台帳の登録内容と一致していません)
3.エラー	000009	1.受付	請求明細書	04.集計	サービス種別コード	11.居宅介護	E324 受付(「単位数単価」が事業所台帳の登録内容と一致していません)

介護給付費・制練等給付費等明細書
(居宅介護、重度訪問介護、巡回介護、行動援護、認知症等対応支援、短期入所、療養介護、生活介護、施設入所支援、自立訓練、就労移行支援、就労継続支援、就労定着支援、自立生活援助)

市町村番号: 271007大阪府(271007)西成区
指定事業所番号: 271304492
地域区分: 20-その他

サービス種別: 11:居宅介護
開始年月日: 令和02年12月01日
終了年月日: 利用日数: 18
外泊日数: 0

レコード種別	サービス内容	サービスコード	単位数
000002	身体日1.0	111115	393
000003	身体日1.5	111119	571
000004	家事日1.0	116115	191
000005	家事日1.5	116119	268
000006	家事日全.0	116123	375
000007	居宅処遇改善加算I	116715	-
000008	居宅特定処遇改善加算II	116773	-

日中支援加算欄: 日中活動事業所: 指定事業所番号: 事業所名称: 合計: 14,691

サービス種別コード: 11:居宅介護
サービス利用日数: 18日
単位数単価: 10円/単位

エラー箇所がマーキングされていてわかりやすい！

「Oh!Shien」内にある**確定情報システム**では、障がい福祉サービス費等の請求に対する結果通知及び詳細な請求状況等の確認が、任意の条件指定を行うことで可能です。

また、過去**2年間分のデータ**が履歴として画面に表示され、**過去にさかのぼって請求漏れの確認**や**結果通知書(処遇改善加算等総額のお知らせ等)**の取得が可能です。